

# El Rojo : Roñañuela

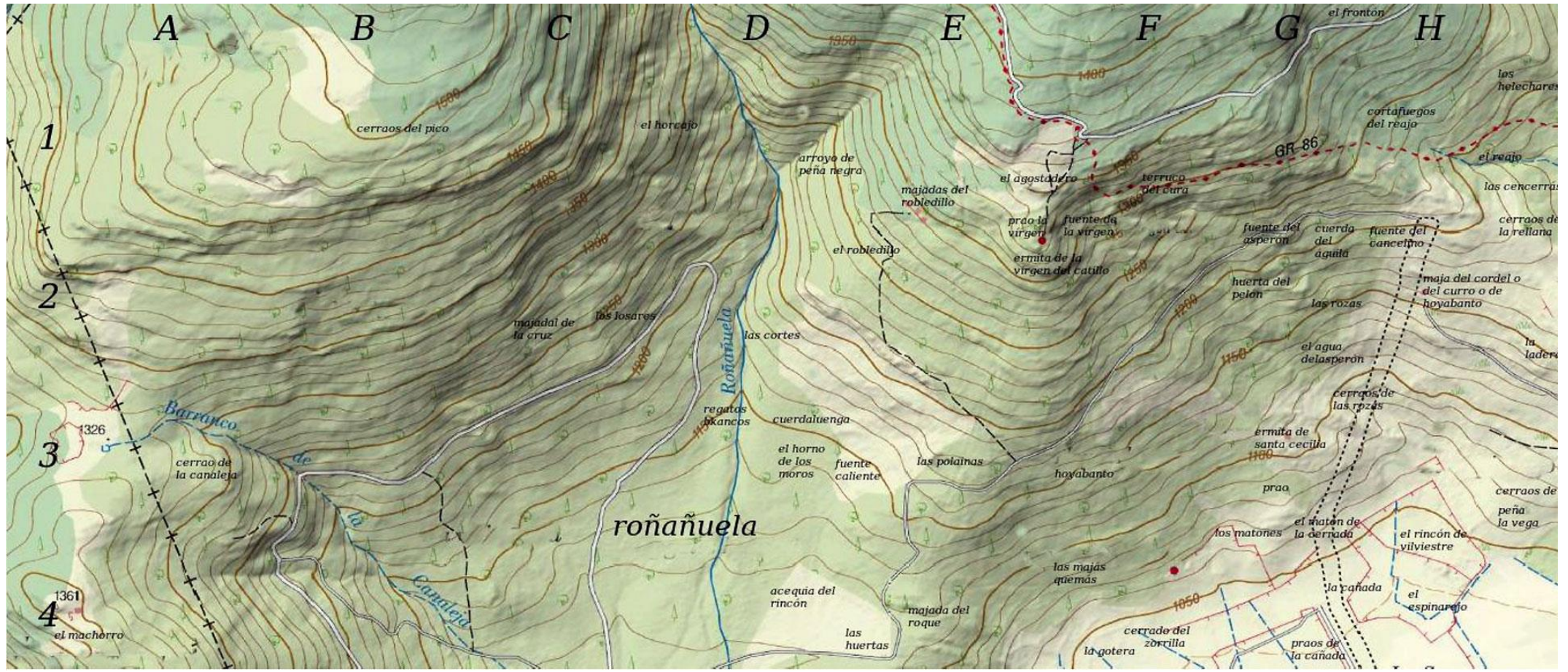

Acequia del Rincón: 4D  
 Agostadero, el: 1E  
 Agua del asperón, el: 1G  
 Arroyo de Peña Negra: 1D  
 Cencerrás, las: 1H  
 Cerrado de la canaleja, el: 3A  
 Cerrado del Zorrilla, el: 4F  
 Cerraos de las Rozas, los: 3H  
 Cerraos del pico, los: 1B  
 Cortafuegos del Reajo: 1H  
 Cortes, las: 2D  
 Cuerda del Aguila: 1G  
 Cuerdaluenga: 3D  
 Ermita de la Virgen del Castillo: 2F  
 Ermita de Santa Cecilia: 3G  
 Espinarejo, el: 4H  
 Fuente de la Virgen: 2F

Fuente del Cancelino: 1H  
 Fuente del asperón: 2G  
 Fuentecaliente: 3E  
 Gotera, la: 4F  
 Helechares, los: 1H  
 Horno de los moros, el: 3D  
 Horcajo, el: 1D  
 Hoyabanto: 3F  
 Huertas, las: 4E  
 Losares de Roñañuela, los: 2C  
 Majada de la cruz: 2C  
 Majada del Cordel o  
 Majada del Curro o  
 de Hoyabanto: 4E  
 Majadas del Robledillo: 2E  
 Majada del Roque: 4E  
 Majás quemás, las: 4F

Matón de la Cerrada, el: 4G  
 Matones, los: 4G  
 Peña la Vega: 3H  
 Polainas, las: 3E  
 Prao de la Virgen: 2F  
 Prao de Santa Cecilia: 3G  
 Praos de la Cañada: 4G  
 Reajo, el: 1H  
 Rincón de Vilviestre, el: 4H  
 Robledillo, el: 2D  
 Roñañuela: 4F  
 Rozas, las: 2G  
 Terruco del cura, el: 1F